VERKEERSBESLUIT 2365 AFSLUITEN RECHTER RIJRICHTING VOOR BUSSEN/VRACHTWAGENS WETHOUDER EBBENLAAN

Nummer besluit: 2365

Datum besluit: 12-03-2024

Burgemeester en Wethouders van de gemeente Helmond

Gelet op:

- artikel 18, lid 1 van de van de Wegenverkeerswet 1994 (hierna: WVW 1994) ingevolge verkeersbesluiten worden genomen door burgemeester en wethouders voor zover zij betreffen het verkeer op wegen, welke niet in beheer zijn bij het Rijk, de Provincie of een waterschap;
- artikel 15, lid 1 van de Wegenverkeerswet 1994 moet een verkeersbesluit worden genomen voor de plaatsing of verwijdering van de in artikel 12 van het Besluit administratieve bepalingen inzake het wegverkeer (BABW) genoemde verkeerstekens, alsmede voor onderborden voor zover daardoor een gebod of verbod ontstaat of wordt gewijzigd.
- artikel 24 van het BABW ingevolge verkeersbesluiten worden genomen na overleg met een gemachtigde van de korpschef van de politie;

Overwegende dat:

- het kruispunt Wethouder Ebbenlaan – Lucas Gasselstraat – Rembrandtlaan binnen de bebouwde kom ligt en in eigendom, beheer en onderhoud is bij de gemeente Helmond
- Dat het kruispunt Wethouder Ebbenlaan – Lucas Gasselstraat – Rembrandtlaan
- dat de geplande inrichting in samenspraak met de omgeving ontworpen is zodat fietsers schuin het kruispunt over kunnen steken;
- in het definitief ingerichte kruispunt hierdoor de bocht rechtsaf van de Wethouder Ebbenlaan richting de Lucas Gasselstraat te krap wordt voor bussen/vrachtwagens;
- het voor auto's/motoren wel mogelijk moet blijven om hier rechtsaf te slaan;

- er alternatieve routes voor vrachtwagens/bussen beschikbaar zijn met geringe omrijdafstanden;
- verkeer op deze maatregel wordt geattendeerd door het plaatsen van bord D06-L (Gebod tot het volgen van één van de rijrichtingen die op het bord zijn aangegeven) met onderbord OB13 (Geldt alleen voor vrachtauto en bussen) op de Wethouder Ebbenlaan ter hoogte van de kruising met de Lucas Gasselstraat.
- het college van burgemeester en wethouders, overeenkomst artikel 18, lid 1 onder d van de WVW 1994, het bevoegd gezag is voor het nemen van dit verkeersbesluit en dat deze bevoegdheid op grond van de Algemene mandaatregeling Helmond 2017 is gemandateerd aan de teammanager van afdeling Ondernemen en Ontwikkelen, Team Expertise en Ontwerpen;
- overeenkomstig artikel 24 van het BABW overleg is gevoerd met de gemachtigde van de korpschef van de politie en dat positief is geadviseerd;

nemen, gelet op het voorgaande de volgende

BESLUITEN

1. door verplichte rijrichting in te stellen op de door middel van het plaatsen van borden D06-L met onderbord OB13 van bijlage 1 van het RVV 1990;
2. het plaatsen van de voornoemde verkeersborden op basis van de bijgevoegde tekening;

Namens het college van burgemeester en wethouders van Helmond,
Teamleider Team Verkeer en Vervoer

Dit besluit is in een geautomatiseerd systeem opgemaakt en digitaal geaccordeerd door de bevoegde functionaris, hierdoor staat er geen persoonlijke handtekening onder dit besluit.

Datum: 12-03-2024
Bijlage: 2365 Kaartbijlage

Mededelingen
Bezwaar- of beroepsclausule
Indien u bezwaren heeft tegen een besluit kunt u dit schriftelijk bij ons kenbaar maken. De termijn voor het indienen van een bezwaarschrift bedraagt zes weken. De termijn vangt aan met ingang van de dag na die waarop het besluit is bekendgemaakt. Het bezwaarschrift dient verstuurd te worden aan de Gemeente Helmond, afdeling Bestuurs- en Juridische Ondersteuning, Postbus 950, 5700 AZ HELMOND, onder vermelding van 'bezwaarschrift'. Het bezwaarschrift moet ondertekend zijn en tenminste de naam en het adres van de indiener, de
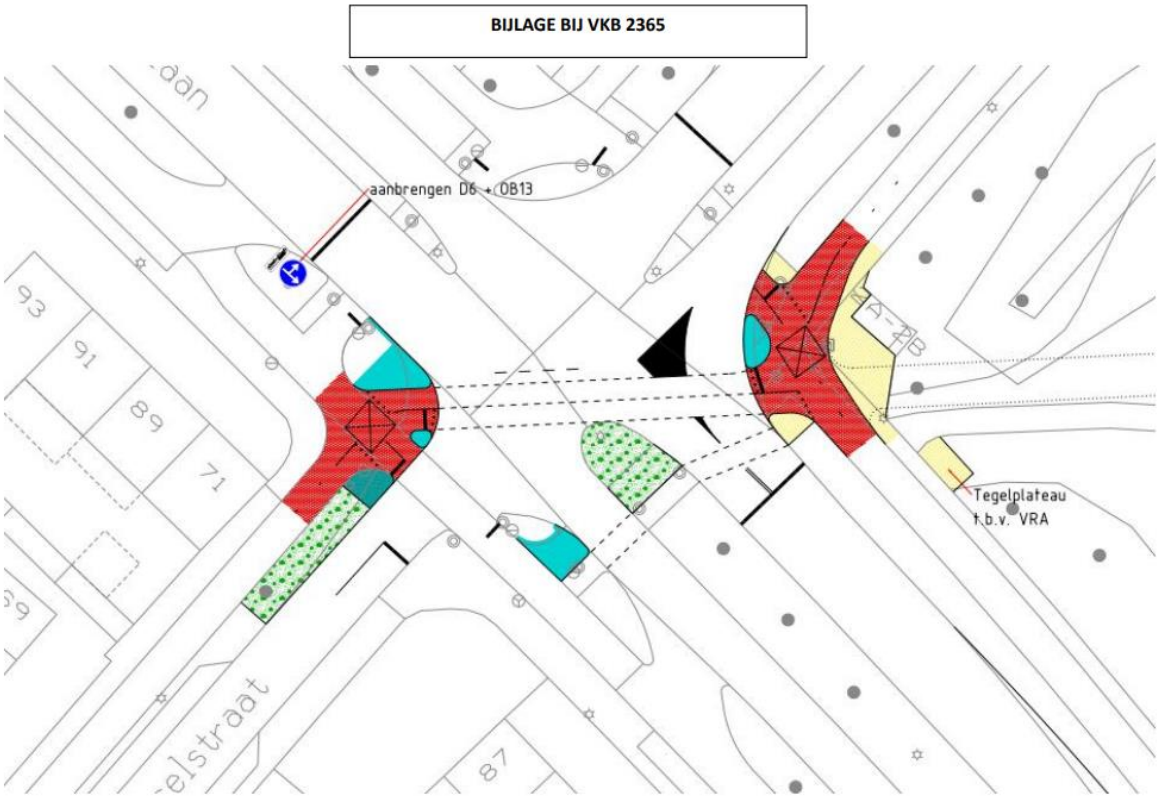
dagtekening, een omschrijving van het besluit waartegen het bezwaar is gericht en de gronden van het bezwaar bevatten. Ook kan het bezwaar elektronisch worden ingediend via de Gemeentesite (www.helmond.nl).
Het indienen van een bezwaarschrift schorst de werking van dit besluit niet. Degenen die een bezwaarschrift hebben ingediend kunnen, indien er sprake is van spoedeisend belang, tevens op grond van artikel 8:81 van de Algemene wet bestuursrecht een voorlopige voorziening aanvragen. Dit verzoek (inclusief een kopie van het bezwaarschrift) stuurt u naar: De Voorzieningenrechter, sector bestuursrecht, Postbus 90125, 5200 MA 's-Hertogenbosch. Voor het behandelen van een dergelijk verzoek wordt griffierecht geheven.
Dit besluit ligt gedurende de termijn van zes weken na de dag van openbare kennisgeving ter inzage bij de Stadswinkel, Frans Joseph van Thielpark 1 te Helmond. Tevens zijn verkeersbesluiten in te zien op de Gemeentesite (www.helmond.nl).